

Foto 1: prospetto su via Luigi Doumontier



Foto 2: terrazzo comune



Foto 3: cucina



Foto 4: ingresso/soggiorno



Foto 5: bagno



Foto 6: camera da letto



Foto 7: cameretta 1

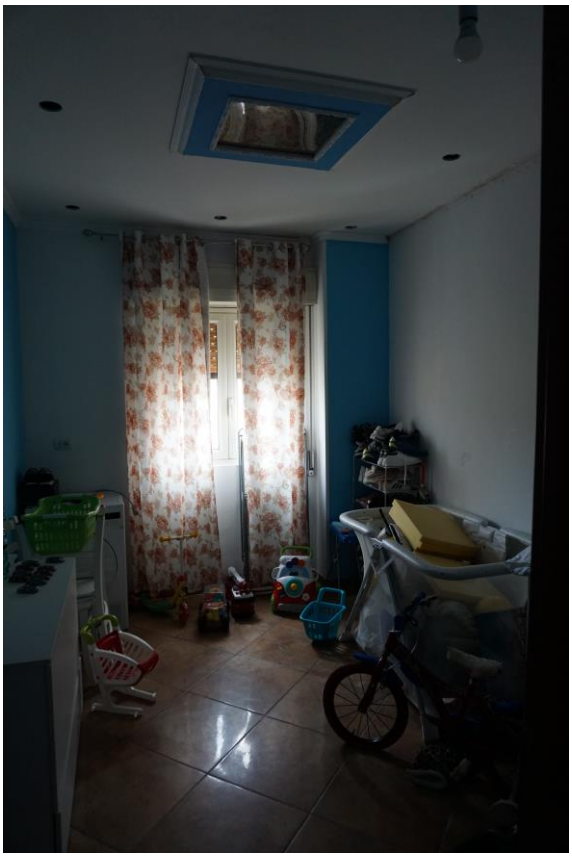

Foto 8: cameretta 2



Foto 9: ripostiglio